Commune de LA FLOTTE

Carrefour giratoire de l'avenue du Huit mai / rue de l'Ardilliers (purge racines & reprise des enrobés de la voie annulaire)

PLAN DE SITUATION

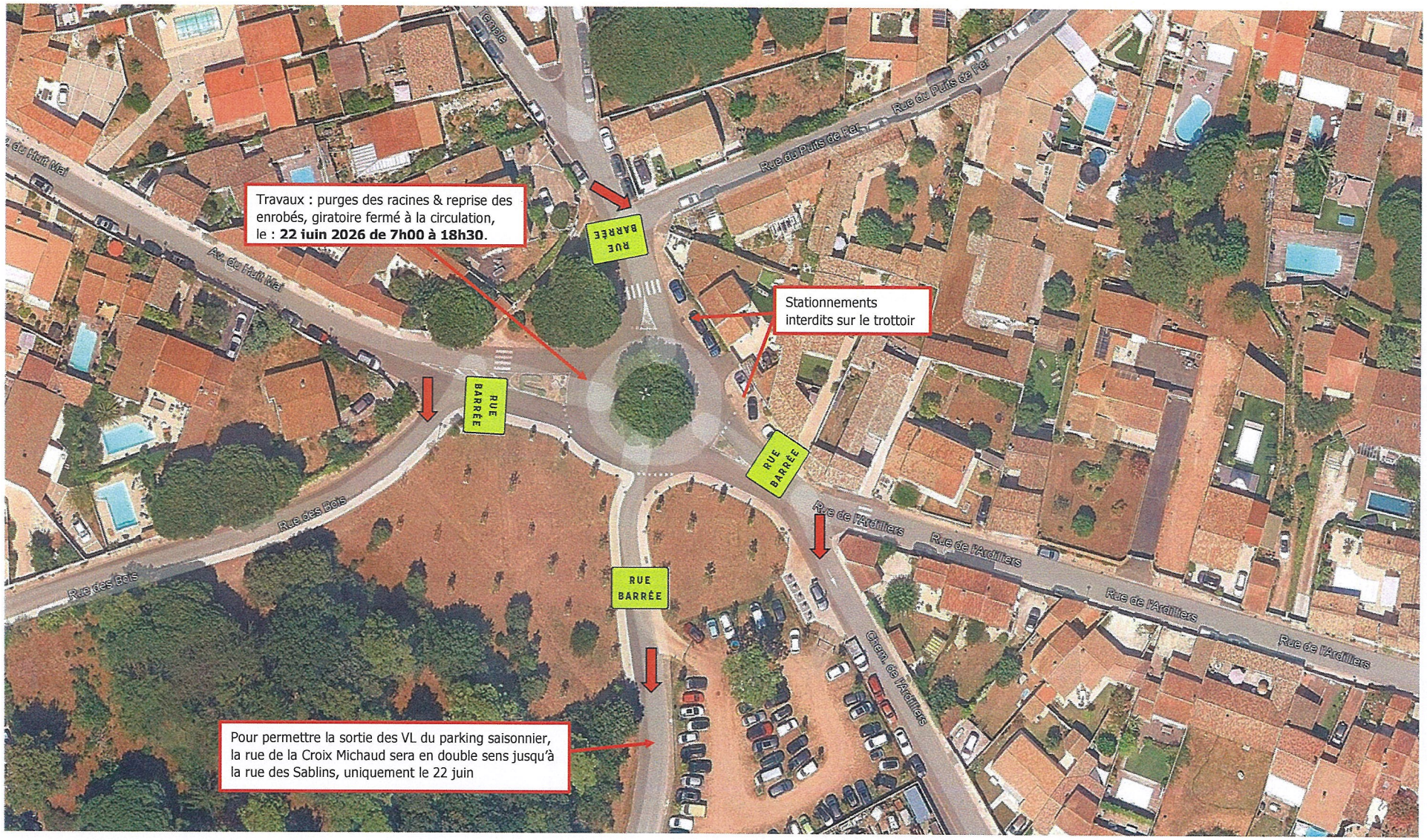

Nota :

Les travaux seront exécutés par l'entreprise COLAS, agence de LA ROCHELLE Lieudit l'Abbaye CS 50002 -17139 DOMPIERRE-SUR-MER, le : **22 juin 2026 de 7h00 à 18h30.**

Il sera interdit de stationner sur le trottoir situé à l'Est du carrefour

L'entreprise Colas aura à sa charge la mise en place des panneaux réglementaires.
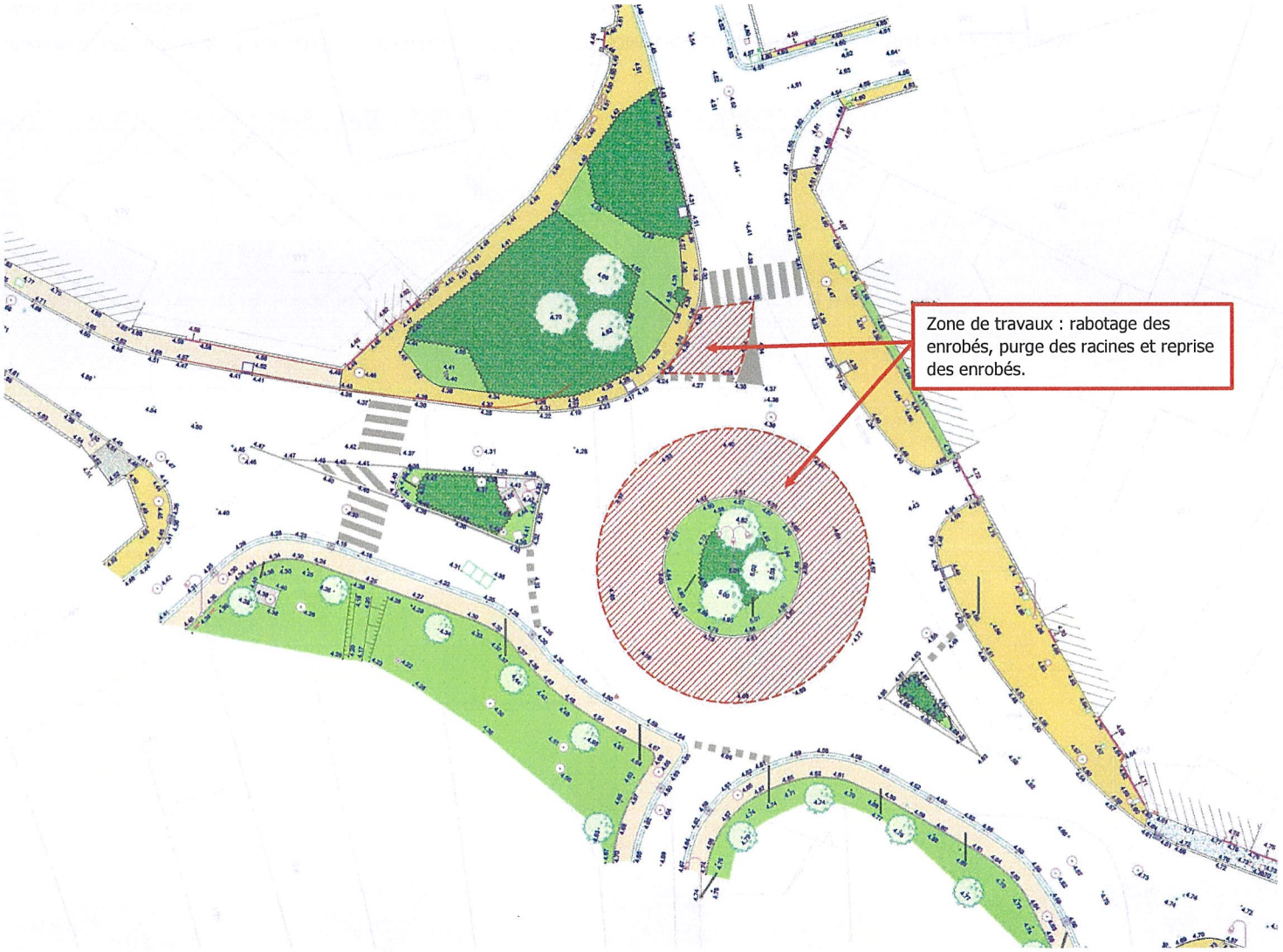
PLAN DES TRAVAUX (sans échelle)